LUKUDIPLOMI LUOKAT 3-4

- Lue tai kuuntele kuusi kirjaa.
- Yksi kirja joka osioista.
- Käytä vinkkilistoja tai valitse itse.

6. ÄKKIÄ LUETTU

GRAVEL ELISE:
OLGA JA HAISEVA OLIO ULKOAVARUUDESTA

VÅHLUND ELIAS:
KÄSIKIRJA SUPERSANKAREILLE

LAURA RUOHONEN:
YÖKYÖPELIT TAI TIPPUKIVITAPAUS

BLABEY AARON:
HURJA JENGI

MORRIS: LUCKY LUKE

ROTTBÖLL GRETHE: LUONTOPARTIO

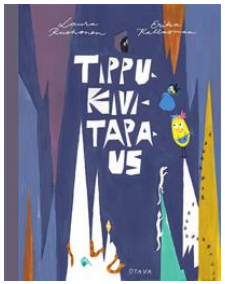

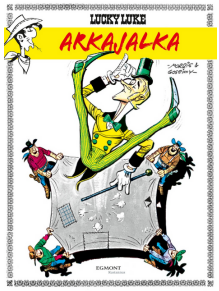

1. TIESITKÖ ETTÄ...

TÄHÄN KOHTAAN KÄY TIETOKIRJA JOKA KIINNOSTAA JUURI SINUA.

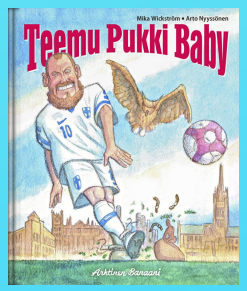

2. TARUA IHMEELLISEMPÄÄ

KOLU SIRI:
TAIKATAKSINEN

TOLONEN TUUTIKKI:
AGNES JA UNIEN AVAIN

WALLIAMS DAVID:
GANSTERIMUMMI TAI HERRA LEMU

TOLVANEN JOONAS:
JADEMIEKKA

PARKKINEN LEENA:
ENSIO JA PÄÄTÖN TARINA

MAGDALENA HAI:
NEITI KYMENEN IHMEELLINEN TALO

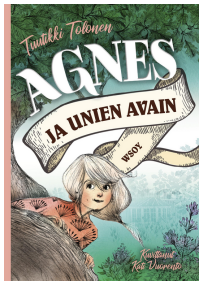

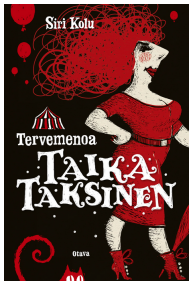

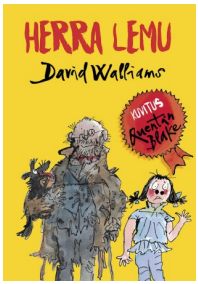

3. ELÄIMELLISTÄ MENOA JA LIIKUNNAN ILOA

HALVARSSON ISABELLA:
TÄPLÄ -SARJAN KIRJA

WEBB HOLLY:
JOKU LEMMIKKISARJAN KIRJA

LJUNGGREN MAGNUS:
FUTAAJA-SARJAN KIRJA

PILKEY DAV:
KOIRAMIES

ITKONEN JUKKA:
KOIRA NIMELTÄ MUTSI

SAVISAARI AIRA:
PONKU JA PEETU

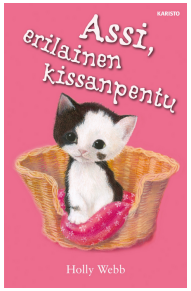

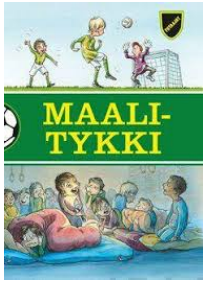

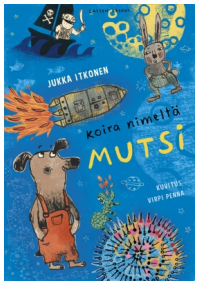

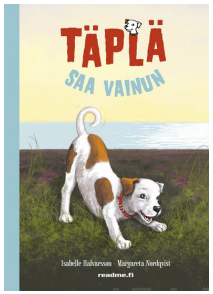

4. JÄNNÄN ÄÄRELLÄ

BAGGE TAPANI:
ELSAN ETSIVÄTOIMISTO

HULKKO JOHANNA:
GEOETSIVÄT -SARJAN KIRJA

JANSSON ANNA:
EMIL VERN TUTKII -SARJAN KIRJA

KLINGENBERG MALIN:
PATRIK JA SUPERSENIORIT

LEHTIÖ JAANA:
TAIKA VALO JA KUMMALLINEN PALLO

KAARLA RIINA JA SAMI:
PET AGENTS -SARJAN KIRJA

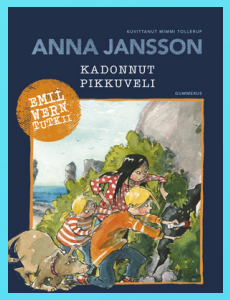

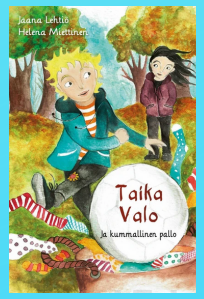

5. ETSI KIRJA JONKA KANNESSA ON SINISTÄ

JANSSON TOVE:
TAIKATALVI

KUNNAS MAURI:
KOIRAMÄEN SUOMEN HISTORIA

DOUGHERTY JOHN:
HAJUPOMMI JA KETSUPPINAAMA

TERÄS MILA:
KADONNUT KAUPUNKI

LEHTINEN TUULA:
NIKO JA TAISTELU JAMIJASTA
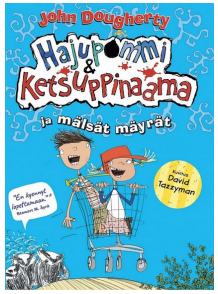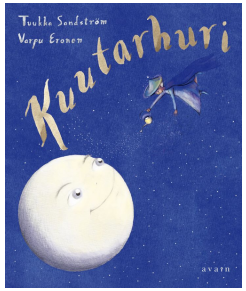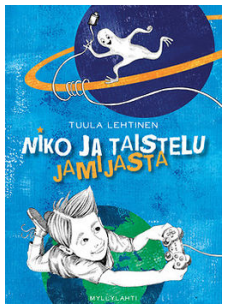
SANDSTRÖM TUUKKA:
KUUTARHURI